

Cronograma de elaboração do Plano de Desenvolvimento de Pessoas (PDP) - 2021

1ª Etapa - Identificar as necessidades de desenvolvimento transversais até 24 de julho de 2020



Gestores e equipes realizam o levantamento das necessidades transversais, analisando a lista de cursos apresentada no [Guia de elaboração do PDP 2021 \(2ª versão\)](#).

2ª Etapa - Identificar as necessidades de desenvolvimento específicas até 24 de julho de 2020

Gestores e equipes realizam o levantamento das necessidades técnicas ou específicas da unidade a serem inseridas no Portal SIPEC.

3ª Etapa - Preencher no Portal SIPEC até 24 de julho de 2020

Para homologar seu cadastro, o ponto focal deve encaminhar seu **nome, CPF e unidade administrativa** para dicc.enagro@agricultura.gov.br até 17/07. Para acessar o Portal, [clique aqui](#).



4ª Etapa - Validar e aprovar as informações até 29 de julho de 2020

Gestores comunicam a Enagro sobre a aprovação do Plano da Unidade.

5ª Etapa - Análise das informações pela Enagro 30 de julho a 07 de agosto de 2020

Enagro analisa as informações encaminhadas e consolida o PDP do órgão no Portal SIPEC.

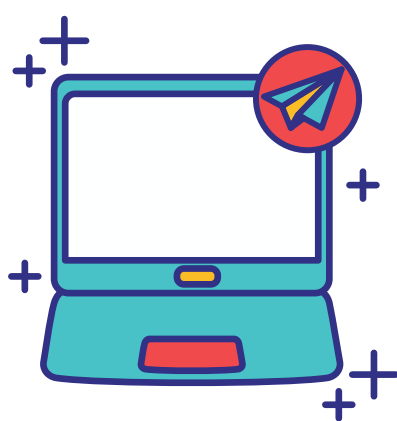

6ª Etapa - Aprovação de envio do PDP 10 a 14 de agosto de 2020

A autoridade máxima do órgão, ou responsável por ela delegado, aprovará o PDP 2021. Em seguida, a Enagro o encaminhará ao órgão central do SIPEC.

7ª Etapa - Manifestação técnica do SIPEC 20 de dezembro de 2020

O órgão central do SIPEC analisará os Planos de toda a Administração Pública Federal direta, autárquica e fundacional e encaminhará manifestação técnica a respeito.



8ª Etapa - Execução do PDP 2021 01 de janeiro a 31 de dezembro de 2021

Após manifestação técnica do órgão central do SIPEC, inicia-se a execução do PDP 2021.

